

ジッピーTS



2010年4月版2010年6月現在 オーダーフォーム簡易版

株式会社アクセスインターナショナル 電話 03-5912-8611 F A X 03-5912-8622

発注日	お客様名	代理店名	担当者	P/O#
受注日	連絡先 (<input type="checkbox"/> お客様 <input type="checkbox"/> 代理店担当者 <input type="checkbox"/> 病院・学校・施設 <input type="checkbox"/> _____)			
住所				電話番号
お届け先				電話番号

【参考】●標準仕様 ■標準仕様(有料) ○無料オプション □有料オプション

ジッピーTS基本価格	
■ ジッピーTS(固定フレーム)※成長対応拡張型車いす	¥320,000
○ リジッドストラット チューブ追加分	無料オプション



トランジットシステムオプション	
<input type="checkbox"/> トランジット・システム(固定用フック)	
※シートおよびバックの選択を推奨しています	

ティルト(振り子)機能	
<input type="checkbox"/> バックポスト両手レバー操作	無料オプション
<input type="checkbox"/> ストレートケーブル	無料オプション
<input type="checkbox"/> 足下ペダル操作	無料オプション
※折りたたみの時の幅に影響する可能性があります	

フレームカラー※すべて無料オプション		
<input type="checkbox"/> ブラック	<input type="checkbox"/> カッパー	<input type="checkbox"/> パールピンク
<input type="checkbox"/> ブラックオパール	<input type="checkbox"/> フォレストグリーン	<input type="checkbox"/> ルートビア
<input type="checkbox"/> ブルーオパール	<input type="checkbox"/> フクシア	<input type="checkbox"/> スパークルシルバー
<input type="checkbox"/> キャンディブルー	<input type="checkbox"/> グロウ	<input type="checkbox"/> トクシックグリーン
<input type="checkbox"/> キャンディレッド	<input type="checkbox"/> ミッドナイトパープル	<input type="checkbox"/> イエロー

フレーム幅	
スモールクロスブレイス	無料オプション
<input type="checkbox"/> 10" (25.4cm) <input type="checkbox"/> 11" (27.9cm) <input type="checkbox"/> 12" (30.5cm)	
ミディアムクロスブレイス	無料オプション
<input type="checkbox"/> 12" (30.5cm) <input type="checkbox"/> 13" (33.0cm) <input type="checkbox"/> 14" (35.6cm)	
ラージクロスブレイス	無料オプション
<input type="checkbox"/> 14" (35.6cm) <input type="checkbox"/> 15" (38.1cm) <input type="checkbox"/> 16" (40.6cm)	

フレーム長※1裏面参照		
<input type="checkbox"/> 13" (33.0cm)	<input type="checkbox"/> 14" (35.6cm)	<input type="checkbox"/> 15" (38.1cm)
<input type="checkbox"/> 16" (40.6cm)	<input type="checkbox"/> 17" (43.2cm)	<input type="checkbox"/> 18" (45.7cm)
<input type="checkbox"/> 19" (48.3cm)	<input type="checkbox"/> 20" (50.8cm)	

※19"および20"を選択する場合は延長ブラグを使用します

シート※2裏面参照	
<input checked="" type="checkbox"/> グロウイングシートパン	標準

ストローラーハンドル・バックポスト(バックレスト)※3裏面参照	
固定ストローラーハンドル・バックポスト	無料オプション
<input type="checkbox"/> ロー高さ19" (48.3cm)	
<input type="checkbox"/> ミディアム高さ22" (55.9cm)	
<input type="checkbox"/> トール高さ25" (63.5cm)	

アームレスト※パッドタイプを選択してください	
高さ調整着脱式アームレスト(ロー)	¥25,000
<input type="checkbox"/> デスクタイプ・パッド10" (25.4cm)	
<input type="checkbox"/> フルタイプ・パッド14" (35.6cm)	
<input type="checkbox"/> レシーバーロー	無料オプション

フットレスト※A, Bいずれかのグループから該当する項目をお選びください	
Aグループ(直付けフットレスト)	
ハンガータイプ	
<input type="checkbox"/> 80° スイングイン/アウト式	無料オプション
<input type="checkbox"/> 90° スイングイン/アウト式	無料オプション
延長ブラグ	
<input type="checkbox"/> 2" (5.1cm) 延長ブラグ	¥3,000
<input type="checkbox"/> 4" (10.2cm) 延長ブラグ	¥3,000
Bグループ(延長チューブ取付型フットレスト)	
ハンガータイプ	
<input type="checkbox"/> 70° スイングイン/アウト式	無料オプション
延長チューブ長	
<input type="checkbox"/> ショート11.5"~14" (29.2~35.6cm)	無料オプション
<input type="checkbox"/> ミディアム14"~17" (35.6~43.2cm)	無料オプション
<input type="checkbox"/> ロング17"~19" (43.2~48.3cm)	無料オプション
A, Bグループ共通	
フットプレート	
<input type="checkbox"/> 小型角度調整式(レッグストラップ付き)	無料オプション
<input type="checkbox"/> 成人用角度調整式(ヒールループ付き)	無料オプション

キャスト	
<input type="checkbox"/> 5" ローポリ	無料オプション
<input type="checkbox"/> 5"x1.5" セミニュマティック	¥8,500
<input type="checkbox"/> 6" 空気入り	¥8,000
<input type="checkbox"/> 6" ポリ	無料オプション
<input type="checkbox"/> 6"x1.5" セミニュマティック	¥8,500
<input type="checkbox"/> キャスター・ピンロック	¥11,000

裏面も選択してください

ジッピーTS



2010年4月版2010年6月現在 オーダーフォーム簡易版

株式会社アクセスインターナショナル 電話 03-5912-8611 F A X 03-5912-8622

発注日	お客様名	代理店名	担当者	P/O#
-----	------	------	-----	------

【参考】 ●標準仕様 ■標準仕様(有料) ○無料オプション □有料オプション

アックスル	
● クイックリリース	標準
ホイール	
○ 12" マグホイール	標準
○ 16" マグホイール	¥4,500
タイヤ	
○ 空気入りタイヤ	標準
□ ノーパンク・タイヤ	¥8,000

ハブロック※ホイールロック選択時は不可	
□ 12"ホイール用ハブロック	¥10,000
□ 16"ホイール用ハブロック	¥10,000

ホイールロック※ハブロック選択時は不可	
○ 介助者用フットロック	無料オプション
○ ホイールロックなし	無料オプション

転倒防止ホイール	
□ 転倒防止ホイール	¥15,000

アクセサリ	
車いす用トレイテーブル	¥28,000
□ XS(10"~12"幅用) □ S(13"~14"幅用) □ M(15"~17"幅用)	

※1参考

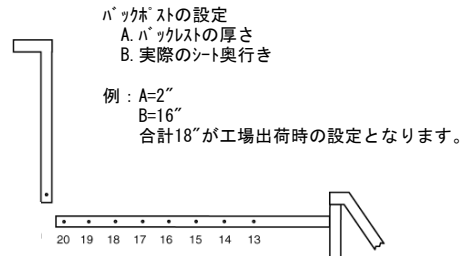

※2参考

シートパンサイズ	奥行き(L)	
	最小	最長
ミディアム 13"-14" (33.0-35.6cm)	11.75" (29.8cm)	16.25" (41.3cm)
ロング 15"-17" (38.1-43.2cm)	13.75" (34.9cm)	18.25" (46.4cm)
X-ロング 18"-20" (45.7-50.8cm)	15.75" (40.0cm)	20.25" (51.4cm)

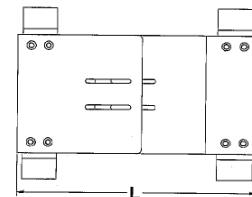

※3参考

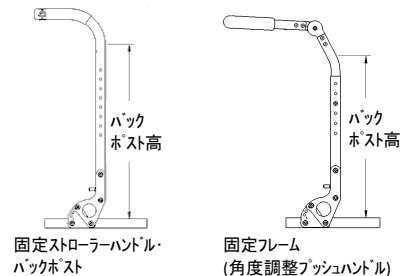

全部シート高参考

後輪(ホイール) サイズ	キャスターサイズ	
	5"	6"
12"	17.0"(43.2cm)	17.5"(44.5cm)
16"	18.0"(45.7cm)	18.0"(45.7cm)

《注》製品の仕様や価格は予告なしに変更されることがあります。最新の情報については株式会社アクセスインターナショナルまでお問い合わせください。